



Financováno
Evropskou unií
NextGenerationEU



NÁRODNÍ
PLÁN OBNOVY



Ministerstvo
práce a sociálních věcí



Návod pro příjemce v ISKP2014+

Jak vyplňovat ŽoP/ZoR

Se zaměřením na vykazování

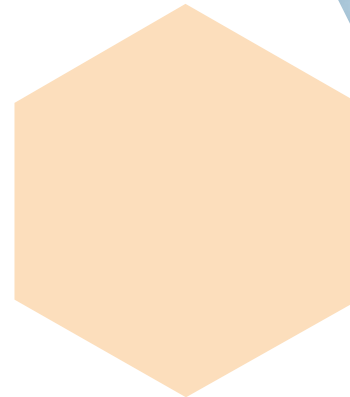

Postup vytvoření žádosti o platbu

Nacházíte se: **Nástěnka** Žadatel Test poměr 85:15 (na výzvě je 79:21) Identifikace operace

Hodnocení operace

- Hodnocení
- Žádost o přezkum rozhodnutí
- Informování o realizaci
- Žádost o změnu
- Žádost o platbu**
- Zprávy o realizaci
- Veřejné zakázky

Kontroly

- Kontroly
- Profil objektu
- Nová depeše a koncepty
- Přehled depeší
- Poznámky
- Úkoly

Datová oblast žádosti

- Identifikace projektu
- Identifikace operace**
- Projekt
- Popis projektu

IDENTIFIKACE OPERACE

PŘÍSTUP K PROJEKTU PLNÉ MOCI ZMĚNIT ZPŮSOB JEDNÁNÍ KOPÍROVAT UKONČIT PROJEKT TISK

ZKRÁCENÝ NÁZEV PROJEKTU
Test poměr 85:15 (na výzvě je 79:21)

NÁZEV PROJEKTU CZ
test poměru 85:15 na výzvě 79:21

STAV
Projekt ve fyzické realizaci

PROCES
Realizace **Zobrazení stavů** **Popis stavu**

SPRÁVCE PŘÍSTUPŮ
STLESAND

NAPOSLEDY ZMĚNIL
LESAND

DATUM A ČAS POSLEDNÍ ZMĚNY
12.11.2024 15:22

TYP PODÁNÍ
Ruční

ZPŮSOB JEDNÁNÍ
Podepisuje jeden signatář

Přesunout do Moje neaktivní projekty

REGISTRAČNÍ ČÍSLO PROJEKTU
CZ.31.6.0/0.0/0.0/23_067/0000082

IDENTIFIKACE ŽÁDOSTI (HASH)
4F5pTP

VERZE
0001

Žádost o podporu

DATUM ZALOŽENÍ	DATUM FINALIZACE
05.10.2023 11:15	05.10.2023 13:01
DATUM PODPISU	DATUM PODÁNÍ AKTUÁLNÍ VERZE ŽÁDOSTI
05.10.2023 14:02	05.10.2023 14:02
DATUM PRVNÍHO PODÁNÍ	05.10.2023 14:02

Kolo žádosti

KOLO ŽÁDOSTI
Žádost o podporu **Přehled obrazovek**

Verze

Pro tvorbu nové žádosti o platbu je nutné kliknout na příslušný projekt a dále na pole s názvem „Žádost o platbu“ v ovládacím panelu.

Postup založení žádosti o platbu

ŽADATEL NÁPOVĚDA

Nacházíte se: [Nástěnka](#) > [Žadatel](#) > [Test poměr 85:15 \(na výzvě je 79:21\)](#) > [Výběr žádosti o platbu](#)

VÝBĚR ŽÁDOSTI O PLATBU

Pořadí finančního plánu	Datum předložení	Závěrečná platba	Stav	Stav zpracování	Datum proplacení
1	05.10.2023	<input type="checkbox"/>	Schválená	Schválená 2. stupeň - podepsaná	
2	12.11.2024	<input checked="" type="checkbox"/>	Rozpracovaná	Rozpracovaná	

Operace

- Vytvořit novou

Klikněte na pole „Vytvořit novou“.

Položek na stránku 25 Stránka 1 z 1, položky 1 až 2 z 2

Postup vyplnění účtu příjemce

Nacházíte se: **Nástěnka** Žadatel Test poměr 85:15 (na výzvě je 79:21) Žádost o platbu Identifikační údaje

NAVIGACE

- Operace
- Informování o realizaci
- Žádost o platbu**
- Zprávy o realizaci
- Profil objektu
- Poznámky
- Úkoly
- Datová oblast žádosti
- Identifikační údaje
- Žádost o platbu
- Souhrnná soupiska
- SD-1 Účetní/daňové doklady
- SD-2 Lidské zdroje
- Soupiska příjmů
- Nezpůsobilé výdaje
- Čerpání rozpočtu na žádosti o platbu
- Dokumenty
- Čestná prohlášení
- Podpis žádosti o platbu

IDENTIFIKAČNÍ ÚDAJE

SMAZAT KONTROLA FINALIZACE TISK

Identifikační údaje

REGISTRAČNÍ ČÍSLO PROJEKTU: CZ.31.6.0/0.0/0.0/23_067/0000082

NÁZEV PROJEKTU: test poměru 85:15 na výzvě 79:21

PŘÍJEMCE: Obec Halenkov

POŘADOVÉ ČÍSLO ŽoP: 2

ČÍSLO ŽÁDOSTI O PLATBU: CZ.31.6.0/0.0/0.0/23_067/0000082/2024/002/POST

Závěrečná ŽoP

Zálohová platba

STAV: Rozpracovaná

STAV ZPRACOVÁNÍ: Rozpracovaná

Úvodní informace

TYP ŽÁDOSTI O PLATBU	KONSTANTNÍ SYMBOL	VARIABILNÍ SYMBOL	SPECIFICKÝ SYMBOL	VERZE ŽoP	ČÍSLO ŽÁDOSTI O PLATBU	DATUM PŘEDLOŽENÍ
POST				2	2	12.11.2024

Účet příjemce

NÁZEV ÚČTU: [vyplněno]

PŘEDČÍSÍ ČÍSLA ÚČTU VE FORMÁTU ABO: []

ČÍSLO ÚČTU VE FORMÁTU ABO: []

ČÍSLO ÚČTU V MEZINÁRODNÍM FORMÁTU IBAN: []

KÓD BANKY: []

STÁT BANKY: []

MEZINÁRODNÍ KÓD BANKY SWIFT: []

MĚNA ÚČTU: []

Účet zřizovatele

NÁZEV ÚČTU ZŘIZOVATELE PŘÍJEMCE: []

PŘEDČÍSÍ ČÍSLA ÚČTU VE FORMÁTU ABO: []

ČÍSLO ÚČTU VE FORMÁTU ABO: []

ČÍSLO ÚČTU V MEZINÁRODNÍM FORMÁTU IBAN: []

KÓD BANKY: []

STÁT BANKY: []

MEZINÁRODNÍ KÓD BANKY SWIFT: []

MĚNA ÚČTU: []

Kliknutím na číselník se otevře nové okno, ve kterém vyberte příslušný účet příjemce.

Postup vybrání příslušného účtu příjemce

Identifikační údaje

SMAZAT KONTROLA FINALIZACE TISK

Identifikační údaje

REGISTRAČNÍ ČÍSLO PROJEKTU: CZ.31.6.0/0.0/0.0/23_067/0000082

NÁZEV PROJEKTU: test poměru 85:15 na výzvě 79:21

PŘÍJEMCE: Obec Halenkov

POŘADOVÉ ČÍSLO ŽOP: 2

ČÍSLO ŽADOSTI O PLATBU: CZ.31.6.0/0.0/0.0/23_067/0000082/2024/002/POST

STAV: Rozpracovaná

STAV ZPRACOVÁNÍ: Rozpracovaná

Verze účtu

Neplatný záznam účtu	Název subjektu	Neplatný záznam subjektu	Číslo účtu prezentační forma	Název účtu	Předčíslí ABO	Základní část ABO	Kód banky
<input type="checkbox"/>		<input type="checkbox"/>					
<input checked="" type="checkbox"/>	Obec Halenkov		000000-0201000701	účet		201 000 701	Československá obchodní b...
	Obec Halenkov		000000-0201236589	účet 2		201 236 589	ČESKÁ NÁRODNÍ BANKA

Zde kliknutím
vyberte
požadovaný
účet.

Záložka Souhrnná soupiska

Hlavička soupisky

POŘÁDOVÉ ČÍSLO	1 EVIDENČNÍ ČÍSLO/OZNAČENÍ SOUPISKY	ČÍSLO	NÁZEV PŘÍJEMCE FINANČNÍ PODPORY
1	1		Město Písek
PŘÍLOHA SE VZTAHUJE K MONITOROVACÍ ZPRÁVĚ Č.	REGISTRAČNÍ ČÍSLO PROJEKTU	ČÍSLO LPA	
		2	

Import dokladů soupisky z XML

IMPORTNÍ XML SOUBOR

Finanční data

ZPŮSOBILÉ VÝDAJE	<input type="text" value="200,00"/>	<input type="button" value="Naplnit data z dokladů soupisky"/> <small>Touto operací dojde k naplnění údajů do souhrnné soupisky dokladů a zároveň k naplnění údajů do zjednodušené žádosti o platbu</small>
PROKAZOVANÉ ZPŮSOBILÉ VÝDAJE PŘÍMÉ	<input type="text" value="200,00"/>	
PROKAZOVANÉ KŘÍŽOVÉ FINANCOVÁNÍ	<input type="text" value="0,00"/>	
PROKAZOVANÉ DALŠÍ VÝDAJE STANOVENÉ SAZBOU CI PAUSALEM	<input type="text"/>	
JINÉ PENĚŽNÍ PŘÍJMY - VYKAZOVANÉ	<input type="text" value="0,00"/>	

Vyplňte evidenční číslo/označení soupisky.

Záložka SD-1 Účetní/daňové doklady

Žádost o platbu

Souhrnná soupiska

SD-1 Účetní/daňové doklady

SD-2 Lidské zdroje

Soupiska příjmů

Nezpůsobilé výdaje

Čerpání rozpočtu na žádosti o platbu

Dokumenty

Čestná prohlášení

Podpis žádosti o platbu

Nenalezeny žádné záznamy k zobrazení

Export standardní

Políček na stránku 25

Stránka 1 z 1, položky 0 až 0 z 0

Nový záznam Kopírovat záznam Smazat Uložit Storno

POŘADOVÉ ČÍSLO

ZKRÁCENÝ NÁZEV SUBJEKTU (PŘÍJEMCE/PARTNERA)

POLOŽKA V ROZPOČTU PROJEKTU

MĚNA DOKLADU

KURZ

INVESTICE/NEINVESTICE

CELKOVÁ ČÁSTKA BEZ DPH UVEDENÁ NA DOKLADU

CELKOVÁ ČÁSTKA DPH UVEDENÁ NA DOKLADU

CELKOVÁ ČÁSTKA UVEDENÁ NA DOKLADU

ČÍSLO ÚČETNÍHO DOKLADU V ÚČETNICTVÍ

ID Z EXTERNÍHO SYSTÉMU

ZDROJ

CELKOVÁ ČÁSTKA BEZ DPH UVEDENÁ NA DOKLADU V MĚNE DOKLADU

CELKOVÁ ČÁSTKA DPH UVEDENÁ NA DOKLADU V MĚNE DOKLADU

CELKOVÁ ČÁSTKA UVEDENÁ NA DOKLADU V MĚNE DOKLADU

DATUM VYŠTAVENÍ DOKLADU

DATUM LISKUTEČNĚNÍ ZDANITELNÉHO PLNĚNÍ

DATUM ÚHRADY VÝDAJE

Dodatečně datum úhrady dokladu

ČÍSLO DODAVATELE

NÁZEV DODAVATELE

Nerelevantní

ČÍSLO SMLOUVY/OBJEDNÁVKY, KE KTERÉ SE DOKLAD VZTAHUJE

Nerelevantní

ČÍSLO VÝBĚROVÉHO ŘÍZENÍ, KE KTERÉMU SE DOKLAD VZTAHUJE

VZ nerelevantní

ČÁSTKA BEZ DPH PŘÍPADAJÍCÍ NA PROKAZOVANÉ ZPŮSOBILÉ VÝDAJE

ČÁSTKA DPH PŘÍPADAJÍCÍ NA PROKAZOVANÉ ZPŮSOBILÉ VÝDAJE

PROKAZOVANÉ ZPŮSOBILÉ VÝDAJE

ROZPOČTOVÁ POLOŽKA DRUHOVÁ

ČÁSTKA BEZ DPH PŘÍPADAJÍCÍ NA PROKAZOVANÉ ZPŮSOBILÉ VÝDAJE V MĚNE DOKLADU

ČÁSTKA DPH PŘÍPADAJÍCÍ NA PROKAZOVANÉ ZPŮSOBILÉ VÝDAJE V MĚNE DOKLADU

ZPŮSOBILÉ VÝDAJE V MĚNE DOKLADU

Z TOHO SF

Z TOHO SR

ROZDÍL ČÁSTKY NA DOKLADU A VYKAZOVANÉHO ZPŮSOBILÉHO VÝDAJE

ROZDÍL ČÁSTKY NA DOKLADU A VYKAZOVANÉHO ZPŮSOBILÉHO VÝDAJE V MĚNE DOKLADU

POPIS VÝDAJE

0/2000 Otevřít v novém okně

Na této záložce se zadávají údaje k jednotlivým účetním dokladům, které jsou součástí žádosti o platbu.

Tyto účetní doklady následně přiložte formou přílohy.

Pro zadání další faktury/dokladu stiskněte tlačítko „Nový záznam“.

Záložka SD-1 Účetní/daňové doklady

Nový záznam

Kopírovat záznam

Smazat

Uložit

Storno

POŘADOVÉ ČÍSLO

ZKRÁCENÝ NÁZEV SUBJEKTU (PŘÍJEMCE/PARTNERA)

POLOŽKA V ROZPOČTU PROJEKTU

Smazat/Zneplatnit

MĚNA DOKLADU

KURZ

INVESTICE/NEINVESTICE

K přepočtu částek z měny dokladu do měny programu musí být vyplněno Datum úhrady výdaje.

Výběr subjektu

Název subjektu			
Název subjektu	Jméno	Příjmení	Typ subjektu
Obec Halenkov			Žadatel/příjemce

Položka „Zkrácený název subjektu“ (příjemce) se vybírá z číselníku.

Záložka SD-1 Účetní/daňové doklady

Nový záznam

Kopírovat záznam

Smazat

Uložit

Storno

POŘADOVÉ ČÍSLO

ZKRÁCENÝ NÁZEV SUBJEKTU (PŘÍJEMCE/PARTNERA)

POLOŽKA V ROZPOČTU PROJEKTU

MĚNA DOKLADU

KURZ

K přepočtu částek z měny dokladu do měny programu musí být vyplněno Datum úhrady výdaje.

Smazat/Zneplatnit

INVESTICE/NEINVESTICE

Výběr rozpočtové položky

Kód	Název
1.1.1.1.1	Pořízení pozemku - hlavní výdaje
1.1.1.1.2	Pořízení stavby - hlavní výdaje
1.1.1.1.3	Pořízení stavby - vedlejší výdaje
1.1.1.1.4	Nákup práva stavby - hlavní výdaje
1.1.1.1.5	Nákup práva stavby - vedlejší výdaje
1.1.1.2.1	Stavby, stavební práce (novostavby) - hlavní výdaje
1.1.1.2.2	Stavby, stavební práce (novostavby) - vedlejší výdaje
1.1.1.2.3	Stavební práce (stavební úpravy stávajících objektů) - hlavní výdaje
1.1.1.2.4	Stavební práce (stavební úpravy stávajících objektů) - vedlejší výdaje
1.1.1.2.1	Úprava venkovních prostranství - hlavní výdaje
1.1.1.2.2	Úprava venkovních prostranství - vedlejší výdaje
1.1.1.3.1	Opatření na snížení energetické náročnosti budov (pokud opatření nejsou součástí stavby) - hlavní výdaje
1.1.1.3.2	Opatření na snížení energetické náročnosti budov (pokud opatření nejsou součástí stavby) - vedlejší výdaje
1.1.1.4.1	Demolice - hlavní výdaje

Výběrem z číselníku se plní datové pole „Položka rozpočtu projektu“.

Záložka SD-1 Účetní/daňové doklady

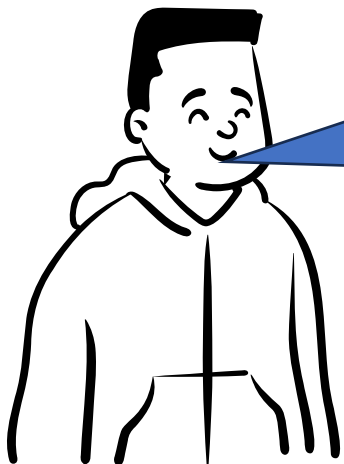

Mám jednu fakturu,
kde se částky
vztahují k více
položkám
rozpočtu. Co mám
dělat?

Pro každou
položku je
potřeba založit
speciální záznam.
Úvodní hlavička
bude stejná pro
všechny.

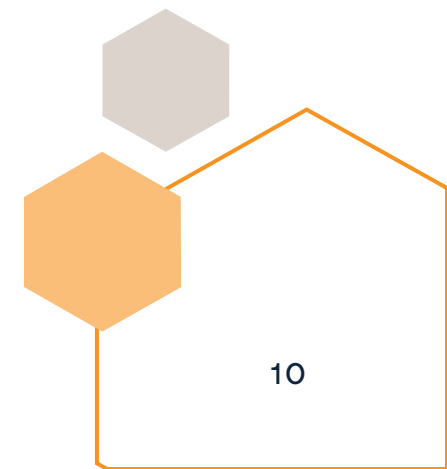
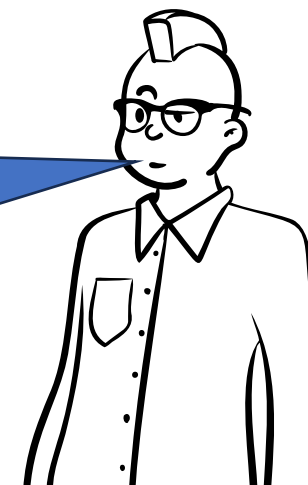

Záložka SD-1 Účetní/daňové doklady

Nový záznam Kopírovat záznam Smazat Uložit Storno

POŘADOVÉ ČÍSLO

MĚNA DOKLADU

ZKRÁCENÝ NÁZEV SUBJEKTU (PŘÍJEMCE/PARTNERA)
Obec Halenkov

KURZ

POLOŽKA V ROZPOČTU PROJEKTU
1.1.1.2.1 | Úprava venkovních prostranství - hlavn

Smazat/Zneplatnit

INVESTICE/NEINVESTICE
Investice

K přepočtu částek z měny dokladu do měny programu musí být vyplněno Datum úhrady výdaje.

Nový záznam Kopírovat záznam Smazat Uložit Storno

POŘADOVÉ ČÍSLO

MĚNA DOKLADU

ZKRÁCENÝ NÁZEV SUBJEKTU (PŘÍJEMCE/PARTNERA)
Obec Halenkov

KURZ

POLOŽKA V ROZPOČTU PROJEKTU
1.1.1.4.1 | Demolice - hlavní výdaje

Smazat/Zneplatnit

INVESTICE/NEINVESTICE
Investice

K přepočtu částek z měny dokladu do měny programu musí být vyplněno Datum úhrady výdaje.

Aha!

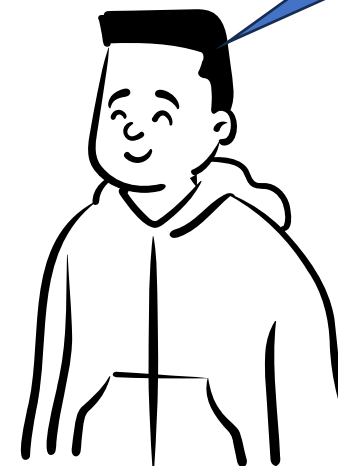

Záložka SD-1 Účetní/daňové doklady - hlavička

Nový záznam Kopírovat záznam Smazat Uložit Storno

POŘADOVÉ ČÍSLO: 1

ZKRÁCENÝ NÁZEV SUBJEKTU (PŘÍJEMCE/PARTNERA): Obec Halenkov

POLOŽKA V ROZPOČTU PROJEKTU: 1.1.1.2.1 | Úprava venkovních prostranství - hla...

MĚNA DOKLADU:

KURZ:

INVESTICE/NEINVESTICE: Investice

CELKOVÁ ČÁSTKA BEZ DPH UVEDENÁ NA DOKLADU: 790,00

CELKOVÁ ČÁSTKA DPH UVEDENÁ NA DOKLADU: 210,00

CELKOVÁ ČÁSTKA UVEDENÁ NA DOKLADU: 1 000,00

ČÍSLO ÚČETNÍHO DOKLADU V ÚČETNICTVÍ: 1234

ID Z EXTERNÍHO SYSTÉMU:

ZDROJ:

K přepočtu částek z měny dokladu do měny programu musí být vyplněno Datum úhrady výdaje.

Hlavička dokladu:
Celková částka bez DPH
uvedená na dokladu –
uvedte celkovou částku bez
DPH uvedenou na dokladu (za
všechny položky na dokladu
bez ohledu na to, co je
nárokováno jako způsobilé
výdaje projektu).

Záložka SD-1 Účetní/daňové doklady - hlavička

Nový záznam Kopírovat záznam Smazat Uložit Storno

POŘADOVÉ ČÍSLO: 1

MĚNA DOKLADU: [výběr]

ZKRÁCENÝ NÁZEV SUBJEKTU (PŘÍJEMCE/PARTNERA): Obec Halenkov

POLOŽKA V ROZPOČTU PROJEKTU: 1.1.1.2.1 | Úprava venkovních prostranství - hla...

CELKOVÁ ČÁSTKA BEZ DPH UVEDENÁ NA DOKLADU: 790,00

CELKOVÁ ČÁSTKA DPH UVEDENÁ NA DOKLADU: 210,00

CELKOVÁ ČÁSTKA UVEDENÁ NA DOKLADU: 1 000,00

ČÍSLO ÚČETNÍHO DOKLADU V ÚČETNICTVÍ: 1234

INVESTICE/NEINVESTICE: Investice

ZDROJ: [výběr]

ID Z EXTERNÍHO SYSTÉMU: [výběr]

K přepočtu částek z měny dokladu do měny programu musí být vyplněno Datum úhrady výdaje.

Hlavička dokladu:
Celková částka DPH uvedená na dokladu – uveďte celkovou částku DPH uvedenou na dokladu za všechny položky dokladu bez ohledu na to, které položky jsou nárokovány jako způsobilé výdaje projektu.

Záložka SD-1 Účetní/daňové doklady - hlavička

Nový záznam Kopírovat záznam Smazat Uložit Storno

POŘADOVÉ ČÍSLO: 1

MĚNA DOKLADU: [výběr]

ZKRÁCENÝ NÁZEV SUBJEKTU (PŘÍJEMCE/PARTNERA): Obec Halenkov

KURZ: [výběr]

POLOŽKA V ROZPOČTU PROJEKTU: 1.1.1.2.1 | Úprava venkovních prostranství - hla...

Smazat/Zneplatnit

INVESTICE/NEINVESTICE: Investice

CELKOVÁ ČÁSTKA BEZ DPH UVEDENÁ NA DOKLADU: 790,00

CELKOVÁ ČÁSTKA DPH UVEDENÁ NA DOKLADU: 210,00

CELKOVÁ ČÁSTKA UVEDENÁ NA DOKLADU: 1 000,00

ČÍSLO ÚČETNÍHO DOKLADU V ÚČETNICTVÍ: 1234

ID Z EXTERNÍHO SYSTÉMU: [výběr]

ZDROJ: [výběr]

K přepočtu částek z měny dokladu do měny programu musí být vyplněno Datum úhrady výdaje.

Hlavička dokladu:
Číslo účetního dokladu
v účetnictví – doplňte variabilní
číslo faktury anebo číslo faktury
podle účetní evidence.

Záložka SD-1 Účetní/daňové doklady

Nový záznam Kopírovat záznam Smazat Uložit Storno

POŘADOVÉ ČÍSLO: 1

MĚNA DOKLADU: []

ZKRÁCENÝ NÁZEV SUBJEKTU (PŘÍJEMCE/PARTNERA): Obec Halenkov

POLOŽKA V ROZPOČTU PROJEKTU: 1.1.1.2.1 | Úprava venkovních prostranství - hla...

CELKOVÁ ČÁSTKA BEZ DPH UVEDENÁ NA DOKLADU: 790,00

CELKOVÁ ČÁSTKA DPH UVEDENÁ NA DOKLADU: 210,00

CELKOVÁ ČÁSTKA UVEDENÁ NA DOKLADU: 1 000,00

ČÍSLO ÚČETNÍHO DOKLADU V ÚČETNICTVÍ: 1234

ID Z EXTERNÍHO SYSTÉMU: []

ZDROJ: []

CELKOVÁ ČÁSTKA BEZ DPH UVEDENÁ NA DOKLADU V MĚNĚ DOKLADU: []

CELKOVÁ ČÁSTKA DPH UVEDENÁ NA DOKLADU V MĚNĚ DOKLADU: []

CELKOVÁ ČÁSTKA UVEDENÁ NA DOKLADU V MĚNĚ DOKLADU: []

DATUM VYSTAVENÍ DOKLADU: 10.03.2026

DATUM USKUTEČNĚNÍ ZDANITELNÉHO PLNĚNÍ: 24.03.2026

DATUM ÚHRADY VÝDAJE: 13.03.2026

Dodatečné datum úhrady dokladu

Smazat/Zneplatnit

INVESTICE/NEINVESTICE: Investice

K přepočtu částek z měny dokladu do měny programu musí být vyplněno Datum úhrady výdaje.

Hlavička dokladu:
Zde vyplňte data vztahující se
ke konkrétnímu dokladu.

DPH je na projektu **NEZPŮSOBILÉ**

ČÁSTKA BEZ DPH PŘIPADAJÍCÍ NA PROKAZOVANÉ ZPŮSOBILÉ VÝDAJE	ČÁSTKA DPH PŘIPADAJÍCÍ NA PROKAZOVANÉ ZPŮSOBILÉ VÝDAJE	PROKAZOVANÉ ZPŮSOBILÉ VÝDAJE	ROZPOČTOVÁ POLOŽKA DRUHOVÁ
790,00	0,00	790,00	
<small>ČÁSTKA BEZ DPH PŘIPADAJÍCÍ NA PROKAZOVANÉ ZPŮSOBILÉ VÝDAJE V MĚNĚ DOKLADU</small>	<small>ČÁSTKA DPH PŘIPADAJÍCÍ NA PROKAZOVANÉ ZPŮSOBILÉ VÝDAJE V MĚNĚ DOKLADU</small>	<small>ZPŮSOBILÉ VÝDAJE V MĚNĚ DOKLADU</small>	<small>ROZDÍL ČÁSTKY NA DOKLADU A VYKAZOVANÉHO ZPŮSOBILÉHO VÝDAJE</small>
			210,00
Z TOHO SF			
POPIS VÝDAJE		24/2000	Otevřít v novém okně
fa 1234 - částka bez DPH			

Částka DPH připadající na prokazované způsobilé výdaje – zde bude v případě, kdy je DPH nezpůsobilým výdajem, vždy 0.

Částka bez DPH připadající na prokazované způsobilé výdaje – vyplňte částku „způsobilých“ výdajů projektu bez DPH pouze pro TUTO položku v rozpočtu projektu.

Záložka SD-1 Účetní/daňové doklady

Žádost o platbu
Souhrnná soupiska
SD-1 Účetní/daňové doklady
SD-2 Lidské zdroje
Soupiska příjmů
Nezpůsobilé výdaje
Čerpání rozpočtu na žádosti o platbu
Dokumenty
Čestná prohlášení
Podpis žádosti o platbu

1 Obec Halenkov 1.1.1.2.1 Úprava venkovních prost... Investice 790,00

Export standardní

Položek na stránku 25 Stránka 1 z 1, položky 1 až 1

Nový záznam Kopírovat záznam Smazat Uložit Storno

POŘADOVÉ ČÍSLO 1 ZKRÁCENÝ NÁZEV SUBJEKTU (PŘÍJEMCE/PARTNERA) Obec Halenkov POLOŽKA V ROZPOČTU PROJEKTU 1.1.1.2.1 | Úprava venkovních prost... Smazat/Zneplatnit

KURZ K přepočtu částek z měny dokladu do měny programu musí být vyplněno Datum úhrady výdaje. INVESTICE/NEINVESTICE Investice

CELKOVÁ ČÁSTKA BEZ DPH UVEDENÁ NA DOKLADU 790,00	CELKOVÁ ČÁSTKA DPH UVEDENÁ NA DOKLADU 210,00	CELKOVÁ ČÁSTKA UVEDENÁ NA DOKLADU 1 000,00	ČÍSLO ÚČETNÍHO DOKLADU V ÚČETNICTVÍ 1234	ID Z EXTERNÍHO SYSTÉMU	ZDROJ
--	--	--	--	------------------------	-------

CELKOVÁ ČÁSTKA BEZ DPH UVEDENÁ NA DOKLADU V MĚNE DOKLADU

CELKOVÁ ČÁSTKA DPH UVEDENÁ NA DOKLADU V MĚNE DOKLADU

CELKOVÁ ČÁSTKA UVEDENÁ NA DOKLADU V MĚNE DOKLADU

DATUM VYSTAVENÍ DOKLADU 10.03.2026 DATUM USKUTEČNĚNÍ ZANITELNÉHO PLŮČENÍ 24.03.2026 DATUM ÚHRADY VÝDAJE 13.03.2026 Dodatečné datum úhrady dokladu

ČÍSLO DODAVATELE NÁZEV DODAVATELE Nerelevantní

ČÍSLO SMLOUVY/OBJEDNÁVKY, KE KTERÉ SE DOKLAD VZTAHUJE Nerelevantní ČÍSLO VÝBEROVÉHO ŘÍZENÍ, KE KTERÉMU SE DOKLAD VZTAHUJE VZ nerelevantní

ČÁSTKA BEZ DPH PŘÍPADAJÍCÍ NA PROKAZOVANÉ ZPŮSOBILÉ VÝDAJE 790,00	ČÁSTKA DPH PŘÍPADAJÍCÍ NA PROKAZOVANÉ ZPŮSOBILÉ VÝDAJE 0,00	PROKAZOVANÉ ZPŮSOBILÉ VÝDAJE 790,00	ROZPOČTOVÁ POLOŽKA DRUHOVA
---	---	-------------------------------------	----------------------------

ČÁSTKA BEZ DPH PŘÍPADAJÍCÍ NA PROKAZOVANÉ ZPŮSOBILÉ VÝDAJE V MĚNE DOKLADU

ČÁSTKA DPH PŘÍPADAJÍCÍ NA PROKAZOVANÉ ZPŮSOBILÉ VÝDAJE V MĚNE DOKLADU

ZPŮSOBILÉ VÝDAJE V MĚNE DOKLADU

Z TOHO SF Z TOHO SR ROZDÍL ČÁSTKY NA DOKLADU A VÝDÁJÍ ZPŮSOBILÉHO VÝDAJE

POPIS VÝDAJE 24/2000 Otevřít v novém okně
fa 1234 - částka bez DPH

Popis výdaje – uveďte stručně předmět vystavené faktury/dokladu a odkaz na uveřejnění všech objednávek/smluv v registru smluv, pokud je vyplnění relevantní. V případě, že se jedná o proplacení pouze části faktury, rozepište konkrétní částky.

DPH je na projektu ZPŮSOBILÉ

SD-1 ÚČETNÍ/DAŇOVÉ DOKLADY

SMAZAT KONTROLA FINALIZACE TISK

Evidenční číslo/označení soupisky: 2 Prokazované způsobilé výdaje

Položek na stránku: 25 Stránka 1 z 1, položky 1 až 1 z 1

Pořadové číslo	Typ úpravy dokladu SD	ID z externího systému	Zkrácený název subjektu (příjemce/partnera)	Název Dodavatele	Kód položky kapitoly rozpočtu projektu	Položka v rozpočtu projektu	Investice/Neinv	Celková částka bez DPH uvedená na dokladu
1			Obec Halenkov		1.1.1.2.1	Úprava venkovních prost...	Investice	790,00
2			Obec Halenkov		1.1.3.1	DPH - investice	Investice	790,00

Export standardní

Položek na stránku: 25 Stránka 1 z 1, položky 1 až 2 z 2

Na soupisce dokladů SD-1 jsou ke každému dokladu uvedeny 2 řádky.

DPH je na projektu **ZPŮSOBILÉ** – položka bez DPH

Žádost o platbu

Souhrnná soupiska

SD-1 Účetní/daňové doklady

SD-2 Lidské zdroje

Soupiska příjmů

Nezpůsobilé výdaje

Čerpání rozpočtu na žádosti o platbu

Dokumenty

Čestná prohlášení

Podpis žádosti o platbu

1 Obec Halenkov 1.1.1.2.1 Úprava venkovních prost... Investice 790,00

Export standardní

Položek na stránku 25 Stránka 1 z 1, položky 1 až 1 z 1

Nový záznam Kopírovat záznam Smazat Uložit Storno

POŘADOVÉ ČÍSLO 1

ZKRÁCENÝ NÁZEV SUBJEKTU (PŘÍJEMCE/PARTNERA) Obec Halenkov

POLOŽKA V ROZPOČTU PROJEKTU 1.1.1.2.1 | Úprava venkovních prost... - hla...

MENA DOKLADU

KURZ

K přepočtu částek z měny dokladu do měny programu musí být vyplněno Datum úhrady výdaje.

CELKOVÁ ČÁSTKA BEZ DPH UVEDENÁ NA DOKLADU 790,00

CELKOVÁ ČÁSTKA DPH UVEDENÁ NA DOKLADU 210,00

CELKOVÁ ČÁSTKA UVEDENÁ NA DOKLADU 1 000,00

ČÍSLO ÚČETNÍHO DOKLADU V ÚČETNICTVÍ 1234

ID Z EXTERNÍHO SYSTÉMU

ZDROJ Investice

CELKOVÁ ČÁSTKA BEZ DPH UVEDENÁ NA DOKLADU V MĚNE DOKLADU

CELKOVÁ ČÁSTKA DPH UVEDENÁ NA DOKLADU V MĚNE DOKLADU

CELKOVÁ ČÁSTKA UVEDENÁ NA DOKLADU V MĚNE DOKLADU

DATUM VYSTAVENÍ DOKLADU 10.03.2026

DATUM USKUTEČNĚNÍ ZDANITELNÉHO PLNĚNÍ 24.03.2026

DATUM ÚHRADY VÝDAJE 13.03.2026

Dodatečné datum úhrady dokladu

ICO DODAVATELE

NÁZEV DODAVATELE Nerelevantní

ČÍSLO SMLUVY/OBJEDNÁVKY, KE KTERÉ SE DOKLAD VZTAHUJE Nerelevantní

ČÍSLO VÝBEROVÉHO ŘÍZENÍ, KE KTERÉMU SE DOKLAD VZTAHUJE

ČÁSTKA BEZ DPH PŘIPADAJÍCÍ NA PROKAZOVANÉ ZPŮSOBILÉ VÝDAJE	ČÁSTKA DPH PŘIPADAJÍCÍ NA PROKAZOVANÉ ZPŮSOBILÉ VÝDAJE	PROKAZOVANÉ ZPŮSOBILÉ VÝDAJE	ROZPOČTOVÁ POLOŽKA DRUHOVÁ
790,00	0,00	790,00	

ČÁSTKA BEZ DPH PŘIPADAJÍCÍ NA PROKAZOVANÉ ZPŮSOBILÉ VÝDAJE V MĚNE DOKLADU

ČÁSTKA DPH PŘIPADAJÍCÍ NA PROKAZOVANÉ ZPŮSOBILÉ VÝDAJE V MĚNE DOKLADU

ZPŮSOBILÉ VÝDAJE V MĚNE DOKLADU

Z TOHO SF

Z TOHO SR

ROZDÍL ČÁSTKY NA DOKLADU A VYKAZOVANÉHO ZPŮSOBILÉHO VÝDAJE

ROZDÍL ČÁSTKY NA DOKLADU A VYKAZOVANÉHO ZPŮSOBILÉHO VÝDAJE V MĚNE DOKLADU

210,00

POPIS VÝDAJE 24/2000 Otevřít v novém okně

fa 1234 - částka bez DPH

Částka bez DPH připadající na prokazované způsobilé výdaje – částka „způsobilých“ výdajů projektu bez DPH pouze pro TUTO položku v rozpočtu projektu.

Částka DPH připadající na prokazované způsobilé výdaje – zde bude v tomto případě vždy 0. Tento řádek tedy bude vyplněn totožně jako v případě, kdy je DPH nezpůsobilé.

DPH je na projektu ZPŮSOBILÉ – položka DPH

Žádost o platbu

Souhrnná soupiska

SD-1 Účetní/daňové doklady

SD-2 Lidské zdroje

Soupiska příjmů

Nezpůsobilé výdaje

Čerpání rozpočtu na žádosti o platbu

Dokumenty

Čestná prohlášení

Podpis žádosti o platbu

1	Obec Halenkov	1.1.1.2.1	Úprava venkovních prost...	Investice	790,00
2	Obec Halenkov	1.1.3.1	DPH - investice	Investice	790,00

Export standardní

Položek na stránku 25

Stránka 1 z 1, položky 1 až 2 z 2

Nový záznam Kopírovat záznam Smazat Uložit Storno

POŘADOVÉ ČÍSLO: 2

ZKRÁCENÝ NÁZEV SUBJEKTU (PŘÍJEMCE/PARTNERA): Obec Halenkov

POLOŽKA V ROZPOČTU PROJEKTU: 1.1.3.1 | DPH - investice

MENA DOKLADU: []

CELKOVÁ ČÁSTKA BEZ DPH UVEDENÁ NA DOKLADU: 790,00

CELKOVÁ ČÁSTKA DPH UVEDENÁ NA DOKLADU: 210,00

CELKOVÁ ČÁSTKA UVEDENÁ NA DOKLADU: 1 000,00

ČÍSLO ÚČETNÍHO DOKLADU V ÚČETNICTVÍ: 123

DATUM VYSTAVENÍ DOKLADU: 10.03.2026

DATUM USUJETÍ ZDANITELNÉHO PLNĚNÍ: 24.03.2026

DATUM ÚHRADY VÝDAJE: 10.03.2026

ČÍSLO DODAVATELE: []

NÁZEV DODAVATELE: []

ČÍSLO SMLOUVY/OBJEDNÁVKY, KE KTERÉ SE DOKLAD VZTAHUJE: []

ČÁSTKA BEZ DPH PŘÍPADAJÍCÍ NA PROKAZOVANÉ ZPŮSOBILÉ VÝDAJE: 0,00	ČÁSTKA DPH PŘÍPADAJÍCÍ NA PROKAZOVANÉ ZPŮSOBILÉ VÝDAJE: 210,00	PROKAZOVANÉ ZPŮSOBILÉ VÝDAJE: 210,00	ROZPOČTOVÁ POLOŽKA DRUHOVÁ: []
--	--	--------------------------------------	---------------------------------

Z TOHO SF: []

Z TOHO SR: []

ROZDÍL ČÁSTKY NA DOKLADU A VYKAZOVANÉHO ZPŮSOBILÉHO VÝDAJE: 790,00

ROZDÍL ČÁSTKY NA DOKLADU A VYKAZOVANÉHO ZPŮSOBILÉHO VÝDAJE V MĚNĚ DOKLADU: []

POPIS VÝDAJE: fa 1234 - částka DPH

Částka bez DPH připadající na prokazované způsobilé výdaje – zde bude v tomto případě uvedena vždy 0. Částka DPH připadající na prokazované způsobilé výdaje – zde bude v případě, kdy je DPH způsobilým výdajem uvedena nárokovaná částka, která připadá na DPH.

Záložka SD-1 Účetní/daňové doklady

Žádost o platbu
Souhrnná soupiska
SD-1 Účetní/daňové doklady
SD-2 Lidské zdroje
Soupiska příjmů
Nezpůsobilé výdaje
Čerpání rozpočtu na žádosti o platbu
Dokumenty
Čestná prohlášení
Podpis žádosti o platbu

1 Obec Halenkov 1.1.1.2.1 Úprava venkovních prost... Investice 790,00

Export standardní

Položek na stránku 25 Stránka 1 z 1, položky 1 až 1

Nový záznam Kopírovat záznam Smazat Uložit Storno

POŘADOVÉ ČÍSLO: 1 ZKRÁCENÝ NÁZEV SUBJEKTU (PŘÍJEMCE/PARTNERA): Obec Halenkov POLOŽKA V ROZPOČTU PROJEKTU: 1.1.1.2.1 | Úprava venkovních prost... Smazat/Zneplatnit

KURZ: CELKOVÁ ČÁSTKA BEZ DPH UVEDENÁ NA DOKLADU: 790,00 CELKOVÁ ČÁSTKA DPH UVEDENÁ NA DOKLADU: 210,00 CELKOVÁ ČÁSTKA UVEDENÁ NA DOKLADU: 1 000,00 ČÍSLO ÚČETNÍHO DOKLADU V ÚČETNICTVÍ: 1234

CELKOVÁ ČÁSTKA BEZ DPH UVEDENÁ NA DOKLADU V MĚNĚ DOKLADU: CELKOVÁ ČÁSTKA DPH UVEDENÁ NA DOKLADU V MĚNĚ DOKLADU: CELKOVÁ ČÁSTKA UVEDENÁ NA DOKLADU V MĚNĚ DOKLADU:

1 DATUM VYSTAVENÍ DOKLADU: 10.03.2026 2 DATUM USKUTEČNĚNÍ ZANITELNĚHO PLŮČENÍ: 24.03.2026 3 DATUM ÚHRADY VÝDAJE: 13.03.2026

1 ČÁSTKA BEZ DPH PŘÍPADAJÍCÍ NA PROKAZOVANÉ ZPŮSOBILÉ VÝDAJE: 790,00 2 ČÁSTKA DPH PŘÍPADAJÍCÍ NA PROKAZOVANÉ ZPŮSOBILÉ VÝDAJE: 0,00 PROKAZOVANÉ ZPŮSOBILÉ VÝDAJE: 790,00 ROZPOČTOVÁ POLOŽKA DRUHOVA:

1 POPIS VÝDAJE: fa 1234 - částka bez DPH 24/2000 Otevřít v novém okně

Popis výdaje – uveďte stručně předmět vystavené faktury/dokladu a odkaz na uveřejnění všech objednávek/smluv v registru smluv, pokud je vyplnění relevantní. V případě, že se jedná o proplacení pouze části faktury, rozepište konkrétní částky.

Doklady k jednotlivým položkám

Export standardní

Položek na stránku 25

Stránka 1 z 1, položky 0 až 0 z 0

Nový záznam Smazat Uložit Storno

POŘADÍ

NÁZEV DOKUMENTU

fa 1234

DĚSLO

NÁZEV PŘEDDEFINOVANÉHO DOKUMENTU

ODKAZ NA UMÍSTĚNÍ DOKUMENTU

Doložený soubor

POPIŠ DOKUMENTU

SOUBOR

Připojit

VLOŽIL/A

DATUM VLOŽENÍ

TYP DOKLADU SÓUPISKY

VERZE DOKUMENTU

Pod polem Popis výdaje je datová oblast vztahující se k dokumentům, resp. dokladům. Zde ke každému záznamu vložte oskenovaný dokument – fakturu/doklad, objednávku, případně předávací protokol, výpis z účtu, smlouvu – pokud se dané vztahuje jen k tomuto výdaji (v ostatních případech vkládejte tyto dokumenty do modulu Dokumenty).

Záložka Dokumenty

ŽADATEL NÁPOVĚDA

Nacházíte se: [Nástěnka](#) [Žadatel](#) [Test poměr 85:15 \(na výzvě je 79:21\)](#) [Žádost o platbu](#) [Dokumenty](#)

NAVIGACE

- Operace
- Informování o realizaci
- Žádost o platbu**
- Zprávy o realizaci
- Profil objektu
- Poznámky
- Úkoly
- Datová oblast žádosti
- Identifikační údaje
- Žádost o platbu
- Souhrnná soupiska
- SD-1 Účetní/daňové doklady
- SD-2 Lidské zdroje
- Soupiska příjmů
- Nezpůsobilé výdaje
- Čerpání rozpočtu na žádosti o platbu
- Dokumenty**
- Čestná prohlášení
- Podpis žádosti o platbu

DOKUMENTY

SMAZAT KONTROLA FINALIZACE TISK

Dokumenty

Pořadí	Název dokumentu	Doložený soubor	Soubor
Nenalezeny žádné záznamy k zobrazení			

Export standardní

Položek na stránku 25

Nový záznam Smazat Uložit Storno

Stáhnout dokumenty

POŘADÍ NÁZEV DOKUMENTU

ČÍSLO NÁZEV PŘEDDEFINOVANÉHO DOKUMENTU

ODKAZ NA UMÍSTĚNÍ DOKUMENTU

Doložený soubor

POPIS DOKUMENTU 0/2000 Otevřít v novém okně

SOUBOR VLOŽIL/A DATUM VLOŽENÍ

VERZE DOKUMENTU

Na záložku Dokumenty vložte přílohy definované ve Specifických pravidlech pro žadatele a příjemce.

Záložka Čestné prohlášení

ČESTNÁ PROHLÁŠENÍ

SMAZAT KONTROLA FINALIZACE TISK

Název čestného prohlášení Popis

Nenalezeny žádné záznamy k zobrazení

Nový záznam Smazat Uložit Storno

NÁZEV ČESTNÉHO PROHLÁŠENÍ

TEXT ČESTNÉHO PROHLÁŠENÍ

Souhlasím s čestným prohlášením

Na záložce Čestná prohlášení vyberte čestné prohlášení a zaškrtnutím checkboxu „Souhlasím s čestným prohlášením“ potvrďte svůj souhlas s jeho zněním.

- DNSH
- Ruské sankce
- Dvojí financování
- Kumulace veřejných podpor (SOHZ)
- (ne) zahájení insolvenčního řízení

Záložka Souhrnná soupiska

NAVIGACE

- Operace
- Informování o realizaci
 - Žádost o platbu
 - Zprávy o realizaci
 - Profil objektu
- Poznámky
- Úkoly
- Datová oblast žádosti
 - Identifikační údaje
 - Žádost o platbu
 - Souhrnná soupiska**
 - SD-1 Účetní/daňové doklady
 - SD-2 Lidské zdroje
 - Soupiska příjmů
 - Nezpůsobilé výdaje
 - Čerpání rozpočtu na žádosti o platbu
 - Dokumenty
 - Čestná prohlášení
 - Podpis žádosti o platbu

SOUHRNNÁ SOUPISKA

SMAZAT KONTROLA FINALIZACE TISK

Evidenční číslo/označení soupisky: 2 Prokazované způsobilé výdaje: 1 000,00

Položek na stránku: 25 Stránka 1 z 1, položky 1 až 1 z 1

Nový záznam Smazat Uložit Storno

Hlavička soupisky

POŘADOVÉ ČÍSLO: 1 EVIDENČNÍ ČÍSLO/OZNAČENÍ SOUPISKY: 2 NÁZEV PŘÍJEMCE FINANČNÍ PODPORY: Obec Halenkov

REGISTRAČNÍ ČÍSLO PROJEKTU: CZ.31.6.0/0.0/0.0/23_067/0000082 ČÍSLO ETAPY:

Import dokladů soupisky z XML

IMPORTNÍ XML SOUBOR: Připojit Import uzamčen Spustit import

Smazat nově naimportované doklady Zneplatnit dříve naimportované doklady

Finanční data

PROKAZOVANÉ ZPŮSOBILÉ VÝDAJE: 1 000,00

PROKAZOVANÉ ZPŮSOBILÉ VÝDAJE PŘÍMÉ: 1 000,00

PROKAZOVANÉ KŘÍŽOVÉ FINANCOVÁNÍ: 0,00

PROKAZOVANÁ VÝŠE NEPŘÍMÝCH/PAUSÁLNÍCH NÁKLADŮ: 0,00

JINÉ PENEŽNÍ PŘÍJMY - VYKAZOVANÉ: 0,00

	Celkem	Investiční	Neinvestiční
Prokazované způsobilé výdaje	1 000,00	1 000,00	0,00
Způsobilé výdaje - z toho křížové financování		0,00	0,00
Prokazované způsobilé výdaje očištěné o příjmy	1 000,00	1 000,00	0,00

Naplnit data z dokladů soupisky

Touto operací dojde k naplnění údajů do souhrnné soupisky dokladů a zároveň k naplnění údajů do zjednodušené žádosti o platbu.

Přejděte na záložku Souhrnná soupiska a stiskněte tlačítko „Naplnit data z dokladů soupisky“. Automaticky se vyplní celková částka způsobilých výdajů žádosti o podporu. Sečetly se částky požadovaných způsobilých výdajů z jednotlivých záložek tj. SD 1.

Kontrola Žádosti o platbu

Následně provedte kontrolu žádosti o platbu kliknutím na záložku Kontrola v levé části horního hlavního panelu.

Pokud žádost o platbu obsahuje všechna povinná data, zobrazí se informace, že kontrola proběhla v pořádku a můžete žádost o platbu finalizovat.

SOUHRNNÁ SOUPISKA

✓ KONTROLA 🔒 FINALIZACE 🖨️ TISK

Výsledek operace:

ISUM-299914: Kontrola proběhla v pořádku.

Lze vytisknout přes Kontextovou nabídku (Pravé tlačítko myši)

Zpět

Děkujeme za pozornost



* **podrobnější informace naleznete v Postupu pro vyplňování ŽoP ZoR v aplikaci ISKP14, který je dostupný na <https://mpsv.gov.cz/narodni-plan-obnovy>**